

NUEVA FÓRMULA

NEW
FÓRMULA

- » Nueva fórmula combinando **cloruro sódico y potásico** para **incrementar la cantidad de orina del gato y disminuir la concentración de los iones**
- » Incorporación de **fatos y citrato** en la fórmula para **disminuir la agregación** de cristales entre sí.
- » Fórmula elaborada con ingredientes bajos en sustancias promotoras de **cristales** y **que acidifica moderadamente la orina**.

INGREDIENTES

COMPOSICIÓN: Pollo, harina de gluten de maíz, proteínas de pollo deshidratadas, arroz, trigo, proteínas de ave deshidratadas, harina de maíz, maíz, proteínas animales hidrolizadas, grasa animal (estabilizada con vitamina E), huevos, sal, cloruro potásico, aceite de pescado, glucosamina, condroitin sulfato.



URINARY

FELINE FORMULA™

La alimentación de **ADVANCE VETERINARY DIETS URINARY fórmula** es la base para la salud del gato con la sintomatología asociada a las vías urinarias. La presentación de alimento seco y latas permite combinar la dieta del animal y mejorar la salud del sistema urinario.



Sacos de 400 gr, 1,5 kg y 8 kg.

Cajas de 12 latas de 200 gr.

SU VETERINARIO LE PRESCRIBIRÁ EL TRATAMIENTO FARMACOLÓGICO MÁS ADECUADO PARA CADA TRASTORNO Y LE INDICARÁ LA DIETA CON LA QUE DEBE ALIMENTAR A SU ANIMAL

affinity

ADVANCE VETERINARY DIETS

URINARY

FELINE FORMULA™

LA ENFERMEDAD DE LAS VÍAS URINARIAS DE LOS FELINOS



Los **altos niveles de nutrientes** que necesitan los gatos como animales carnívoros estrictos, son absorbidos y transformados por el organismo, que utiliza las sustancias necesarias y elimina aquellas sobrantes y de deshecho. Estas **sustancias** son **filtradas por los riñones** y eliminadas a través de las vías urinarias.



SÍNTOMAS

Los síntomas característicos de este grupo de enfermedades, que pueden presentarse por separado o conjuntamente, son:

- » Animales que **orinan con frecuencia** pequeñas cantidades y frecuentemente en **lugares inapropiados**.
- » Si existe obstrucción, animales que **intentan repetidamente orinar y no pueden** y se lamen frecuentemente el área de los genitales.

A veces los propietarios lo confunden con estreñimiento.

En determinadas ocasiones, este proceso puede derivar en una **acumulación** y posterior **agregación o cristalización** de estas sustancias en la vejiga o uretra, que puede llegar a **dificultar la salida de la orina** o bien **sensibilizar la pared de la vejiga**, pudiendo predisponer a que se inflame. La **edad** a la que se presenta esta enfermedad es **variable**.

Esta situación puede deberse a:

- » Formación de cálculos de estruvita
- » Formación de cálculos de oxalato cálcico
- » Cistitis idiopática

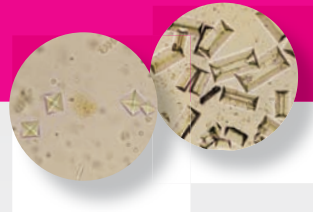

- » Otros síntomas pueden ser:
 - Orina con sangre (hematuria) y fuerte olor a amoníaco
 - Dolor lumbar: el animal encorva el dorso y, a veces, se queja maullando
 - Fiebre
 - Depresión (animal apagado)
- » Si no se ha detectado el problema y han pasado algunos días: la azotemia (urea en sangre) puede provocar falta de apetito (anorexia), deshidratación, depresión profunda, vómitos o diarrea.

LA TRIPLE ACCIÓN

La fórmula felina URINARY está basada en **3 principios**

1. **pH** moderadamente ácido.
2. Disminución de la **concentración de iones** calcúlogénicos en la orina.
3. **Incremento de los inhibidores** de la formación de cristales en las vías urinarias.



Todos los productos de la gama **ADVANCE** están formulados para minimizar la incidencia de las enfermedades urinarias en animales sanos. Pero, si se desarrollan, las **fórmulas ADVANCE VETERINARY DIETS** están formuladas para evitar las recaídas.

SI LA ALIMENTACIÓN ES LA ADECUADA, LOS GATOS Y SUS PROPIETARIOS PUEDEN SOBRELLEVAR ESTAS ENFERMEDADES SIN RECAÍDAS A LO LARGO DE LA VIDA DEL ANIMAL